

1561 アビタアンデス

区分	面積 (㎡)	区分	面積 (㎡)
住居	1.12	廊下	2.82
玄関	1.09	トイレ	2.28
フロントロ	28.04	WC	1.51
トランクルーム	4.85	洗面台	2.00
階段	9.58	バルコニー	1.51
合計	55.07	その他	14.27
		総面積	69.34
		敷地面積	9.19
		容積	4.15
		合計	98.20

1. 住居用として設計し、耐火構造とし、耐火性能は、防火区画を設け、防火区画内を確保する。
2. 防火区画を設け、耐火性能を確保し、耐火性能を確保する。
3. 防火区画を設け、耐火性能を確保し、耐火性能を確保する。
4. 防火区画を設け、耐火性能を確保し、耐火性能を確保する。
5. 防火区画を設け、耐火性能を確保し、耐火性能を確保する。
6. 防火区画を設け、耐火性能を確保し、耐火性能を確保する。
7. レゾナーンス対策として、防振装置を設置する。
8. OT (450)、LP (500x2) 等、耐火性能を確保し、耐火性能を確保する。

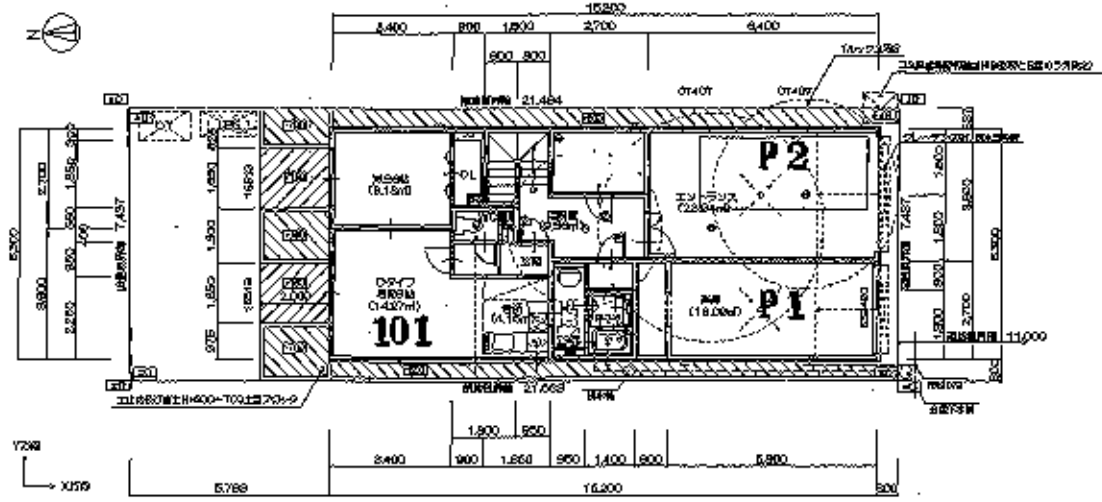

※防火区画を設け、耐火性能を確保する。

記号	仕様	数量	単位	備考	仕様	数量	単位	備考
①	RC造柱	152	本	径φ1100x45 (R37000)	①	200	mm	径φ200x200xH=700mm
②	RC造梁	10	本	幅員1920-100mm90断面、スラブ厚100	②	10	本	径φ100 (200x200)
③	鉄筋	105	kg	FRP製径φ15-20mm、R400 (LPG) 仕様	③	15.15	㎡	防火区画 (GW=1.500H=1.500)
④	FRP製床版	1	枚	FRP製床版	④	300	mm	防火区画
⑤	FRP製柱	152	本	FRP製柱 (径φ1100x45) 耐火性能を確保し、耐火性能を確保する。	⑤	0.1	㎡	防火区画

1561 アビタアンデス

区分	面積 (㎡)
住戸	5.75
CL	1.13
廊下	3.24
共用部分	10.80
UT	1.84
UB1110	2.43
WC	1.42
玄関	1.82
合計	28.63

区分	面積 (㎡)
住戸	2.28
共用部分	10.84
廊下	8.76
CL	1.13
玄関	3.24
WC	1.22
UB1110	2.48
UT	3.08
合計	28.86

区分	面積 (㎡)
住戸	1.82
共用部分	9.00
廊下	0.75
CL	1.22
玄関	3.24
WC	1.22
UT	2.57
UB1110	2.48
合計	24.28

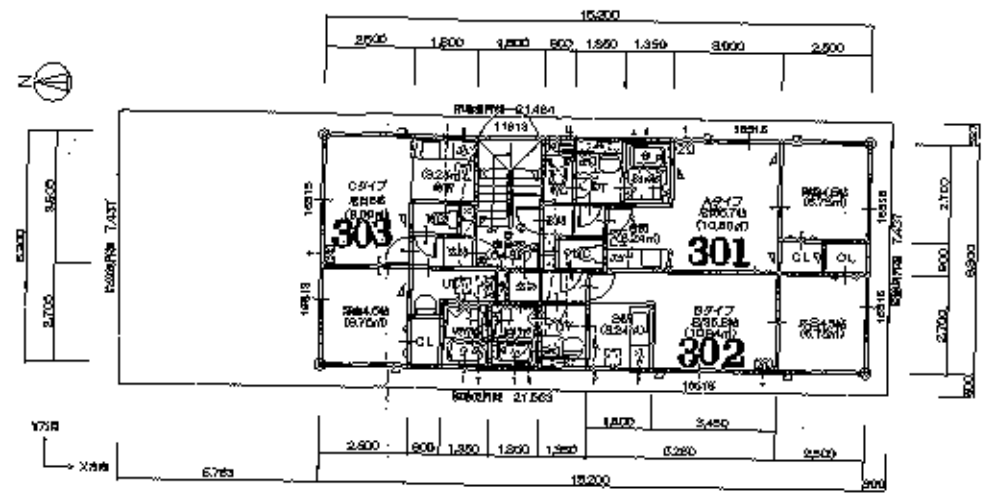

3F平面図(1/100)

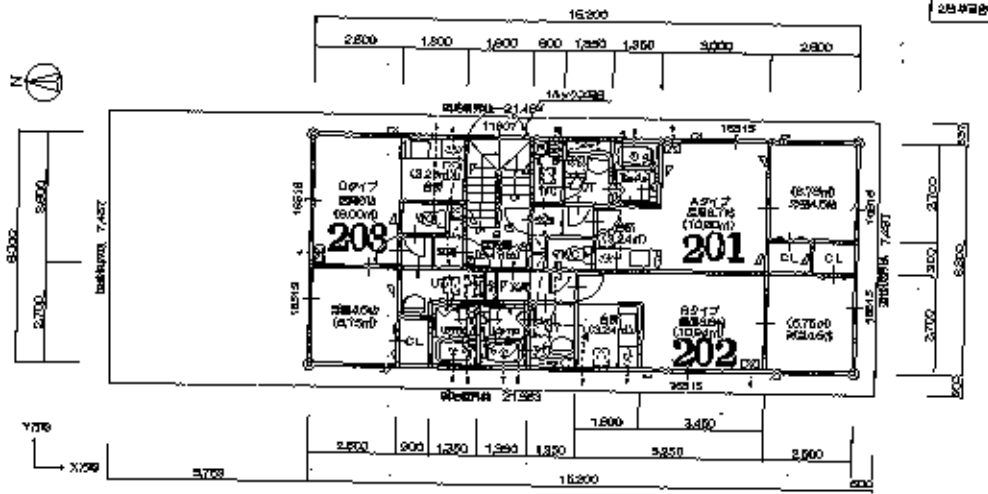

2F平面図(1/100)

記号	仕様	単位	数量	仕様	単位	数量	仕様	単位	数量
▽	RC基礎	㎡	122.105x45 (2722㎡)	鉄筋	kg	1180000	コンクリート	m³	20000 (200mm)
≡	木造部	㎡	鉄骨造(100mm厚)鉄筋コンクリート	鉄骨	kg	100000	コンクリート	m³	5000 (200mm)
≡	耐力壁105x105	㎡	FFa仕上(1/2)壁紙、石膏板(LPB)仕上	耐力壁	kg	450x450	コンクリート	m³	1.800 (1.800x1.500)
≡	耐力柱105x105	㎡	FFa仕上(1/2)壁紙、石膏板(LPB)仕上	耐力柱	kg	450x450	コンクリート	m³	1.800 (1.800x1.500)
△	耐力柱105x45 (1/2)	㎡	鉄骨造(100mm厚)鉄筋コンクリート	耐力柱	kg	100000	コンクリート	m³	5000 (200mm)



〒156-8544 東京都目黒区青葉台1-15-6 小刀希建築設計事務所

TEL: 03-3498-1561 FAX: 03-3498-1562

設計: 小刀希建築設計事務所
 監理: 小刀希建築設計事務所
 施工: 小刀希建築設計事務所

SCALE 1/200
 SHEET NO. 5