

中古住宅物件概要添付図面～2

物件名	オリビオ宮の森 第2	所在	札幌市中央区宮の森1条6丁目80番地29	製作者	櫻本奉文	年月日	平成5年9月2日
-----	------------	----	----------------------	-----	------	-----	----------

203号

454

オリビオ宮の森Ⅱマンション 203号

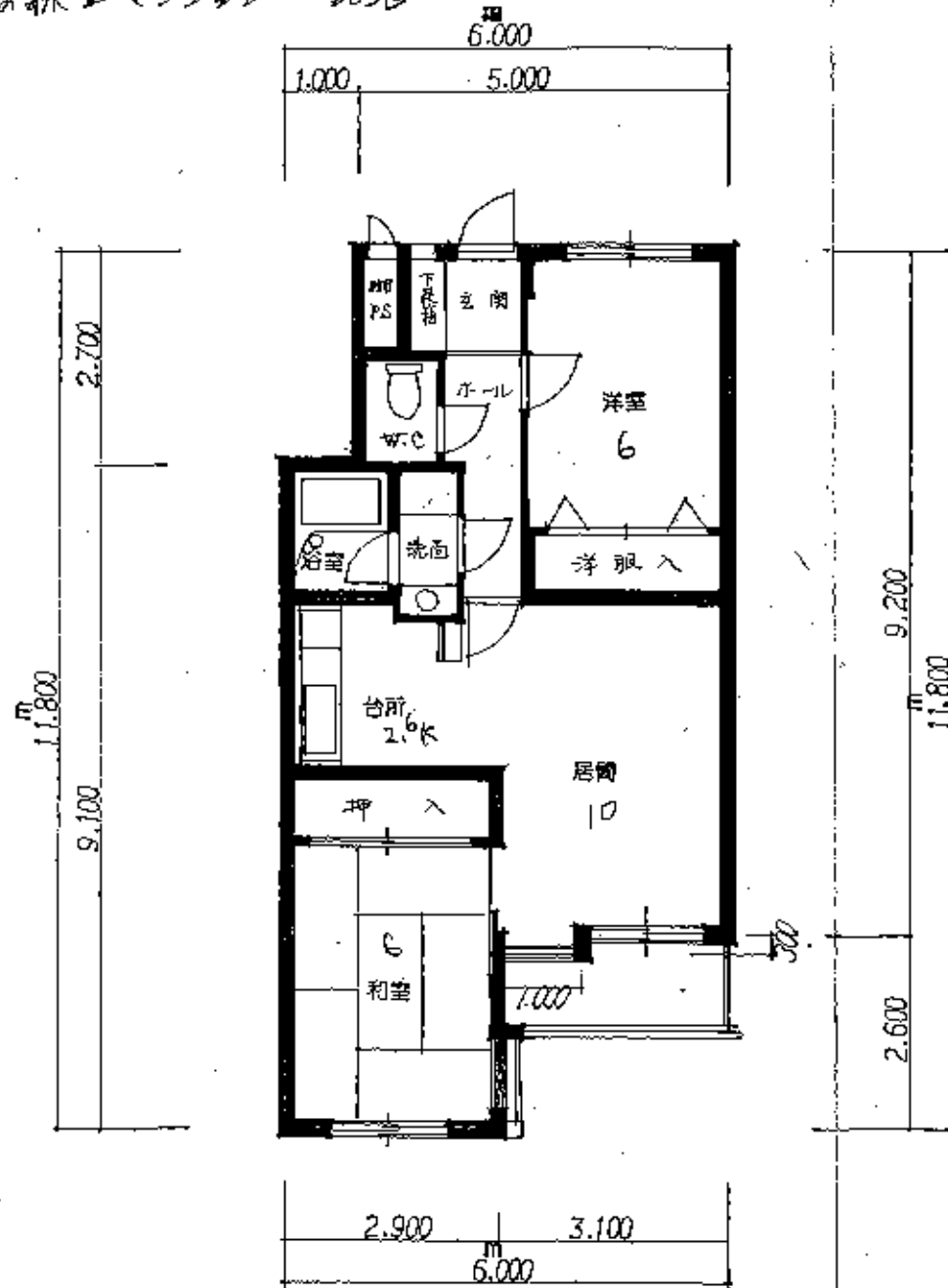

求積計算

$$6.000 \times 11.800 - (3.100 \times 2.600) - (2.700 \times 1.000) + (0.300 \times 1.000) = 60.34 \text{ m}^2$$